PHỤ LỤC 2
SƠ ĐỒ TRÌNH TỰ, THỦ TỤC QUY TRÌNH ĐẦU TƯ ĐỐI VỚI DỰ ÁN ĐẦU TƯ KHÔNG THUỘC DIỆN CHẤP THUẬN CHỦ TRƯƠNG ĐẦU TƯ TRÊN ĐỊA BÀN TỈNH

(Kèm theo Hướng dẫn số ...../HD-UBND ngày ...../...../2023 của UBND tỉnh Tây Ninh)

SƠ ĐỒ QUÁ TRÌNH THỰC HIỆN

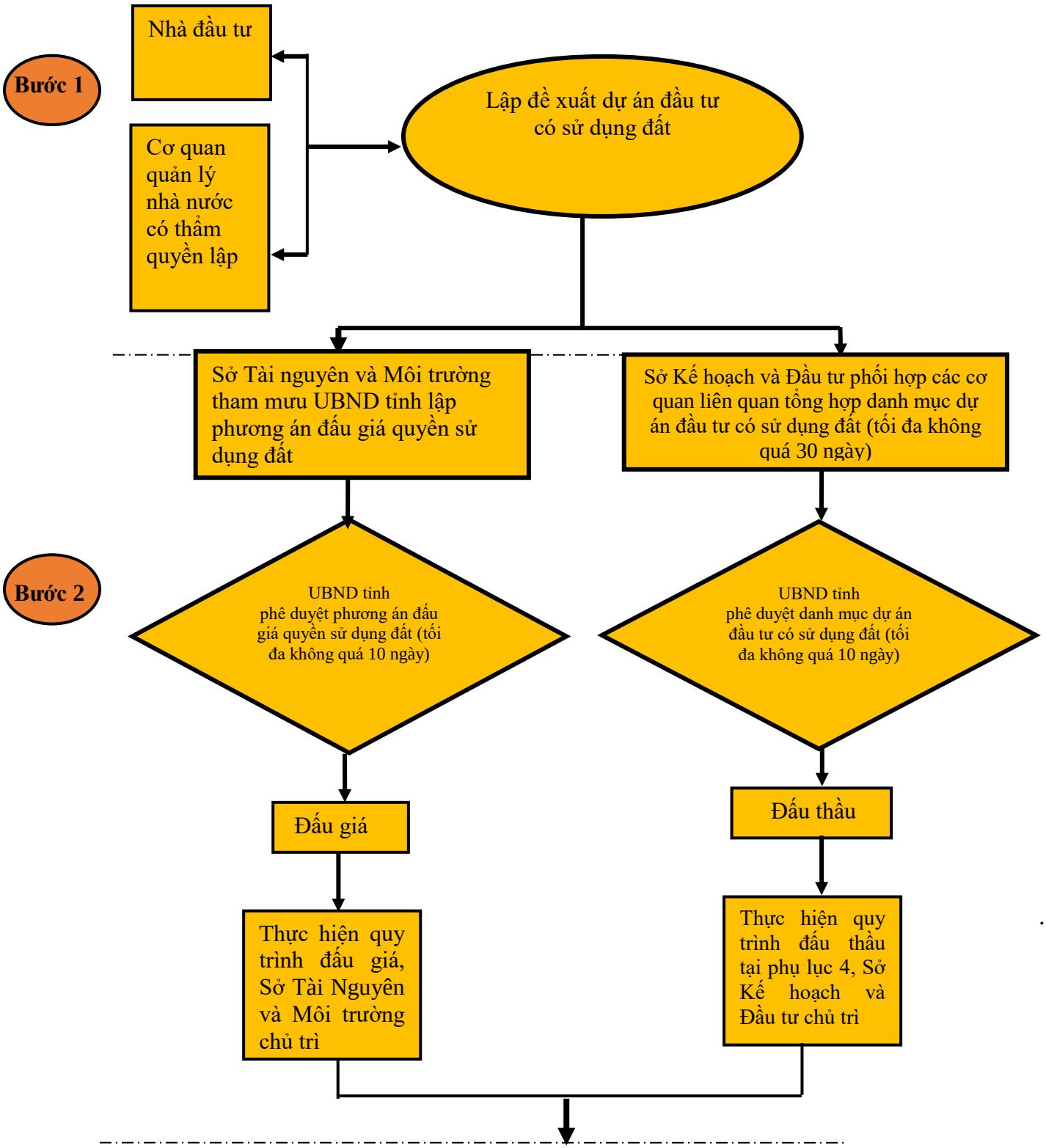

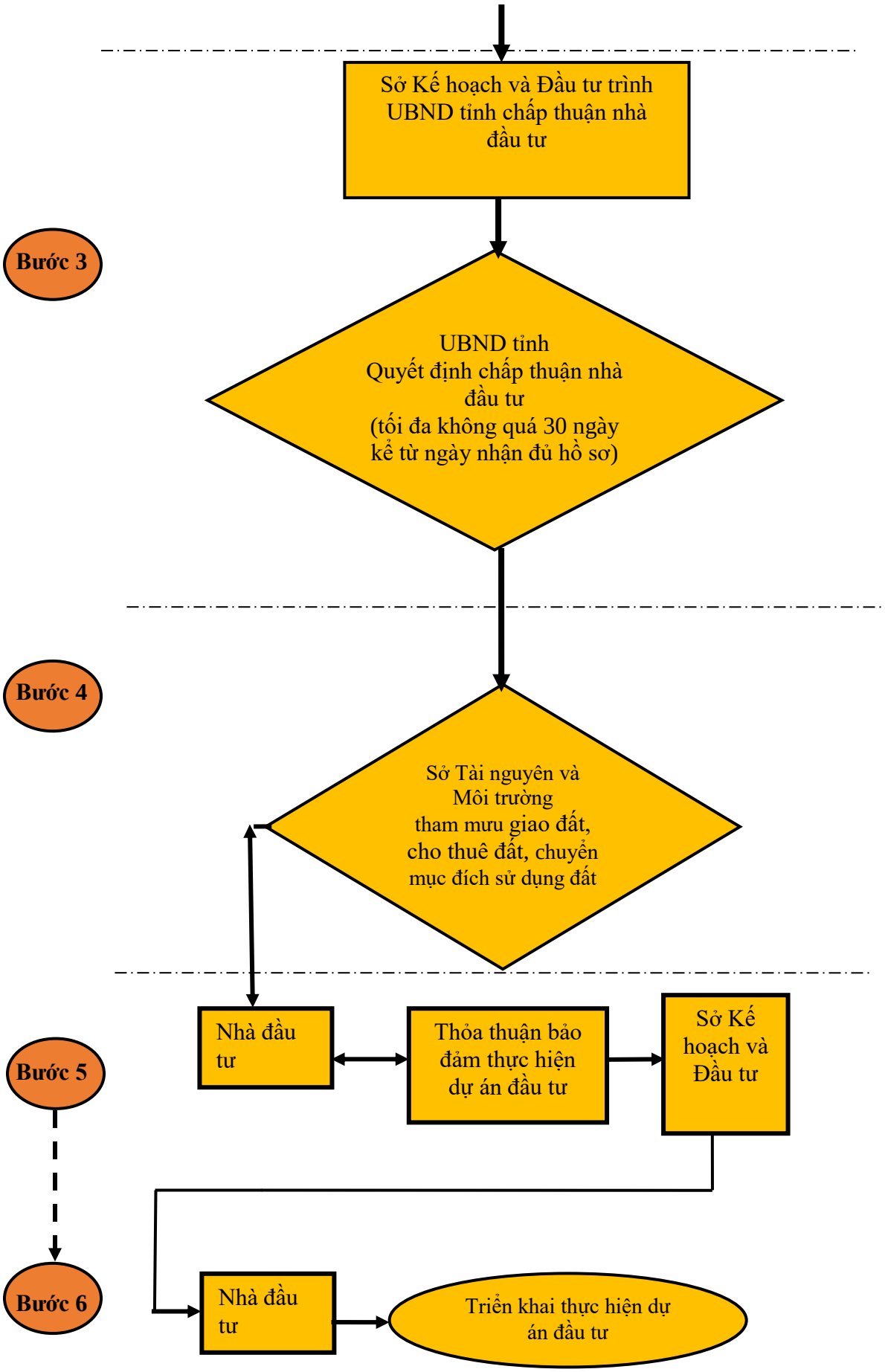
Sở Kế hoạch và Đầu tư trình UBND tỉnh chấp thuận nhà đầu tư
Bước 3
UBND tỉnh Quyết định chấp thuận nhà đầu tư (tối đa không quá 30 ngày kể từ ngày nhận đủ hồ sơ)
Bước 4
Sở Tài nguyên và Môi trường tham mưu giao đất, cho thuê đất, chuyển mục đích sử dụng đất
Bước 5
Nhà đầu tư
Thỏa thuận bảo đảm thực hiện dự án đầu tư
Sở Kế hoạch và Đầu tư
Bước 6
Nhà đầu tư
Triển khai thực hiện dự án đầu tư