SƠ ĐỒ PHƯƠNG ÁN PHÂN BỔ KHOANH VÙNG CÁC CHỈ TIÊU SỬ DỤNG ĐẤT TỈNH TÂY NINH

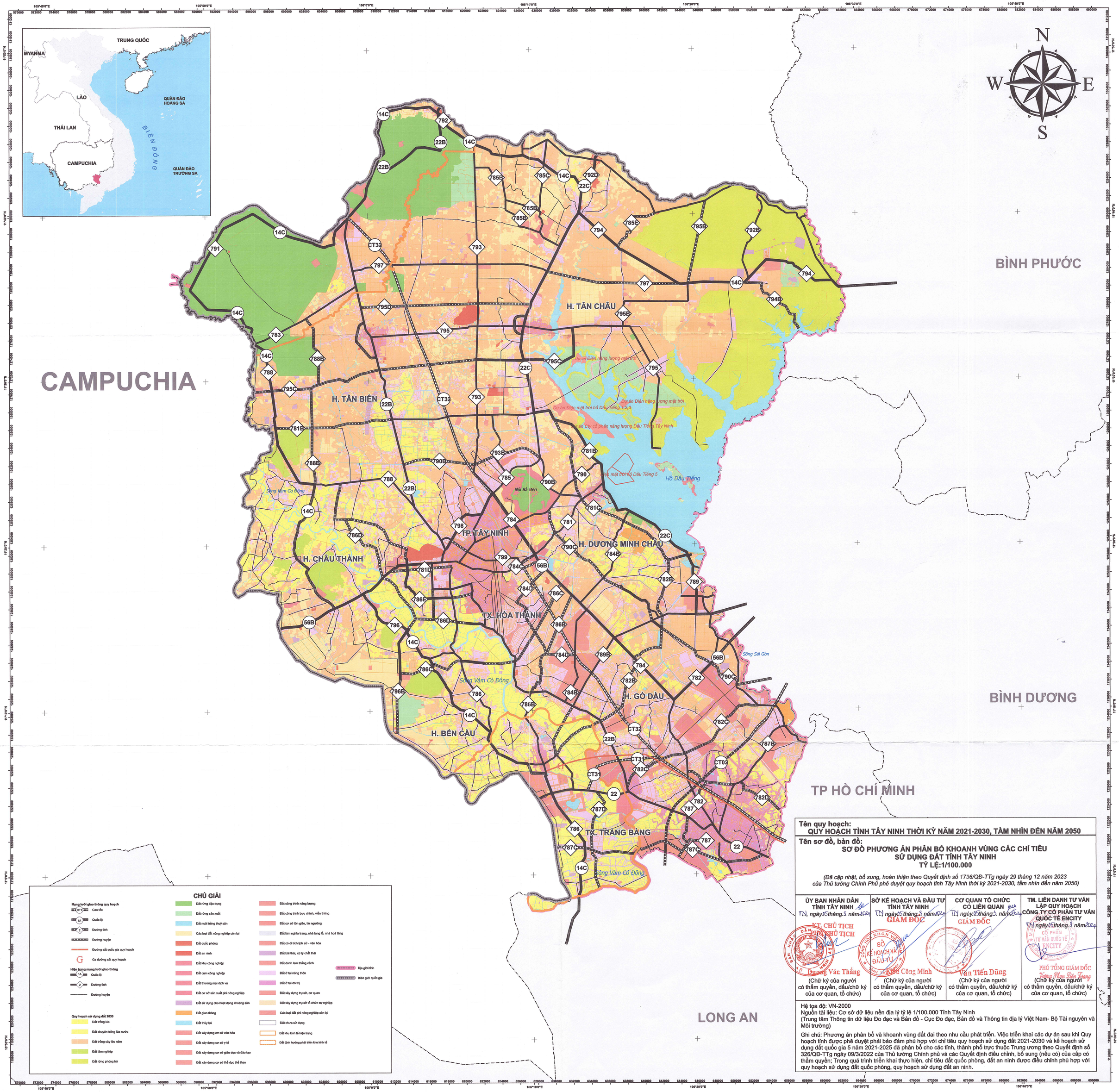

CHÚ GIẢI

Mạng lưới giao thông quy hoạch
- CT1 Cao tốc
- 1A Quốc lộ
- 2 Đường tỉnh
- Đường huyện
- Đường sắt quốc gia quy hoạch
- G Ga đường sắt quy hoạch

Hiện trạng mạng lưới giao thông
- 1A Quốc lộ
- 2 Đường tỉnh
- Đường huyện

Quy hoạch sử dụng đất 2030
- Đất trồng lúa
- Đất chuyên trồng lúa nước
- Đất trồng cây lâu năm
- Đất lâm nghiệp
- Đất rừng phòng hộ
- Đất rừng đặc dụng
- Đất rừng sản xuất
- Đất nuôi trồng thuỷ sản
- Các loại đất nông nghiệp còn lại
- Đất quốc phòng
- Đất an ninh
- Đất khu công nghiệp
- Đất cụm công nghiệp
- Đất thương mại dịch vụ
- Đất cơ sở sản xuất phi nông nghiệp
- Đất sử dụng cho hoạt động khoáng sản
- Đất giao thông
- Đất thủy lợi
- Đất xây dựng cơ sở văn hóa
- Đất xây dựng cơ sở y tế
- Đất xây dựng cơ sở giáo dục và đào tạo
- Đất xây dựng cơ sở thể dục thể thao
- Đất công trình năng lượng
- Đất công trình bưu chính, viễn thông
- Đất cơ sở tôn giáo, tín ngưỡng
- Đất làm nghĩa trang, nhà tang lễ, nhà hoả táng
- Đất có di tích lịch sử - văn hóa
- Đất bãi thải, xử lý chất thải
- Đất danh lam thắng cảnh
- Đất ở tại nông thôn
- Đất ở tại đô thị
- Đất xây dựng trụ sở, cơ quan
- Đất xây dựng trụ sở tổ chức sự nghiệp
- Các loại đất phi nông nghiệp còn lại
- Đất chưa sử dụng
- Đất khu kinh tế hiện trạng
- Đất định hướng phát triển khu kinh tế
- Địa giới tỉnh
- Biên giới quốc gia

Tên quy hoạch:
QUY HOẠCH TỈNH TÂY NINH THỜI KỲ NĂM 2021-2030, TẦM NHÌN ĐẾN NĂM 2050

Tên sơ đồ, bản đồ:
SƠ ĐỒ PHƯƠNG ÁN PHÂN BỔ KHOANH VÙNG CÁC CHỈ TIÊU SỬ DỤNG ĐẤT TỈNH TÂY NINH
TỶ LỆ:1/100.000

(Đã cập nhật, bổ sung, hoàn thiện theo Quyết định số 1736/QĐ-TTg ngày 29 tháng 12 năm 2023 của Thủ tướng Chính Phủ phê duyệt quy hoạch tỉnh Tây Ninh thời kỳ 2021-2030, tầm nhìn đến năm 2050)

ỦY BAN NHÂN DÂN TỈNH TÂY NINH	SỞ KẾ HOẠCH VÀ ĐẦU TƯ TỈNH TÂY NINH	CƠ QUAN TỔ CHỨC CÓ LIÊN QUAN	TM. LIÊN DANH TƯ VẤN LẬP QUY HOẠCH CÔNG TY CỔ PHẦN TƯ VẤN QUỐC TẾ ENCITY
T.N, ngày 05 tháng 2 năm 2024	T.N ngày 05 tháng 2 năm 2024	T.N ngày 05 tháng 2 năm 2024	T.N ngày 05 tháng 2 năm 2024
KT. CHỦ TỊCH PHÓ CHỦ TỊCH	GIÁM ĐỐC	GIÁM ĐỐC	PHÓ TỔNG GIÁM ĐỐC
Dương Văn Thắng	Kiều Công Minh	Văn Tiến Dũng	Vũng Phan Tiến Trung
(Chữ ký của người có thẩm quyền, dấu/chữ ký của cơ quan, tổ chức)	(Chữ ký của người có thẩm quyền, dấu/chữ ký của cơ quan, tổ chức)	(Chữ ký của người có thẩm quyền, dấu/chữ ký của cơ quan, tổ chức)	(Chữ ký của người có thẩm quyền, dấu/chữ ký của cơ quan, tổ chức)

Hệ tọa độ: VN-2000
Nguồn tài liệu: Cơ sở dữ liệu nền địa lý tỷ lệ 1/100.000 Tỉnh Tây Ninh
(Trung tâm Thông tin dữ liệu Đo đạc và Bản đồ - Cục Đo đạc, Bản đồ và Thông tin địa lý Việt Nam- Bộ Tài nguyên và Môi trường)

Ghi chú: Phương án phân bổ và khoanh vùng đất đai theo nhu cầu phát triển. Việc triển khai các dự án sau khi Quy hoạch tỉnh được phê duyệt phải bảo đảm phù hợp với chỉ tiêu quy hoạch sử dụng đất 2021-2030 và kế hoạch sử dụng đất quốc gia 5 năm 2021-2025 đã phân bổ cho các tỉnh, thành phố trực thuộc Trung ương theo Quyết định số 326/QĐ-TTg ngày 09/3/2022 của Thủ tướng Chính phủ và các Quyết định điều chỉnh, bổ sung (nếu có) của cấp có thẩm quyền; Trong quá trình triển khai thực hiện, chỉ tiêu đất quốc phòng, đất an ninh được điều chỉnh phù hợp với quy hoạch sử dụng đất quốc phòng, quy hoạch sử dụng đất an ninh.

TỶ LỆ 1:100.000

4000m 3000 2000 1000 0 2km 4km